FLINTO
MUTATORIUS
HEY HEY HEY, FLINTO MUTATORIUS IR VĖL PASIRUOŠĘS PAŽEIST VISUS GAMTOS DĖSNIUS IR SUJUNGTI DALYKUS, KURIE VISIŠKAI NESIDERINA.
ŠĮKART FLINTO MUTATORIUS SKIRIAMAS FMKB MUTACIJAI IR SU KITAIS ŽAIDIMAIS. PAŽIŪRĖK, KAIP FMKB ATRODYTŲ CS:GO, LOL ARBA GTA VISATOSE!
JEI NORI PAMATYTI SAVO PASIŪLYTĄ KOMBINACIJĄ, PASIŪLYMUS SIŲSK FACEBOOK.COM/KAPITONASFLINTAS! TEN RASI IR DAUGIAU SMAGIŲ DALYKŲ BEI KONKURSŲ!

KAS TU – SUPERHEROJUS AR SUPERBLOGIUKAS?

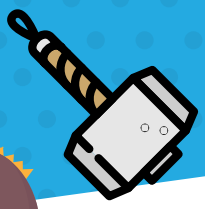

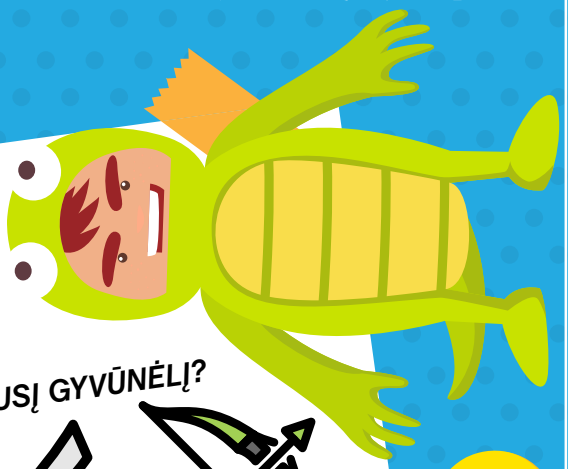

1. KOKIA BŪTŲ TAVO GALIA?
a. Nežemiška jėga
b. Minčių skaitymas
c. Neįveikiamas protas
d. Nematomumas

2. KĄ DARYTUM, JEI RASTUM PASIMETUSĮ GYVŪNĖLĮ?
a. Pamaitintum
b. Spirtum
c. Neliestum, nes nemėgsti gyvūnų
d. Išgelbėtum ir priglaustum

3. TAVO AMŽINAS PRIEŠAS VOS LAIKOSI ANT DAUGIABUČIO STOGO KRAŠTO. KĄ DARYTUM?
a. Kiek padvejojęs ištiestum jam pagalbos ranką
b. Lauktum, kol jis nukris pats
c. Pasistengtum, kad jis tikrai nukristų
d. Žinoma, kad išgelbėtum!

4. AR ESI KADA NORS PADARĘS KĄ NORS BLOGO?
a. Nepamenu padaręs kažką blogo
b. Tikriausiai
c. Žinoma
d. Niekada

5. AR ESI UŽ PAGALBININKUS?
a. Žinoma
b. Kam man jų reikia?
c. Negalėčiau jais pasitikėt
d. Svarbu, kas tie pagalbininkai

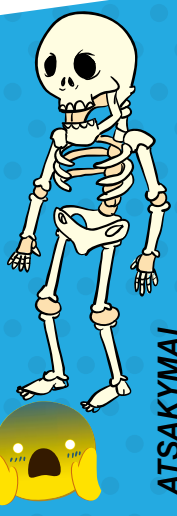

ATSAKYMAI

Jei pasirinkai daugiausia a ir d, tu esi SUPERHEROJUS! Teisingumas, herojizmas ir nesavanaudiškumas yra tavo geriausios būdo savybės, o kitų žmonių gerovė yra tavo gyvenimo tikslas. Apie tave kurs legendas, kurios sklis taip plačiai, kaip ir tavo geri darbai. Jei pasirinkai daugiausia b ir c, tu esi BLOGIUKAS! Tai nereiškia, kad būtinai turi visiems kenkti, tiesiog kartais daug geriau stengtis dėl savęs, o ne dėl kitų. Be to, nepamiršk, kad visi blogiukai yra aukšto intelekto, tad gali atsisėst ir ramiai stebėt, kas pabandys sugriauti tavo niekiškus planus.

„Flintas“ © Mėnesinis žurnalas berniukams.
Leidėjas – UAB leidykla „Jūsų Flintas“
Leidžiamas nuo 1996 m.
Adresas laiškams: p. d. 2392, 44015 Kaunas.
Tel. (8-37) 224489. El. paštas kapitonas@flintas.lt
Interneto svetainė: www.flintas.lt
Spausdino „Spaudos praktika“

Direktorius Sikstas Ridzevičius
Žurnalo įkūrėjas Renaldas Juškevičius
Redaktorė Živilė Agurkytė
Kalbos redaktorė Rūta Bajorienė
Dizaineris Žilvinas Šlubelis

Buhalterė Limanda Bajarkevičienė
Redakcija: Anna Dorogina, Dainius Žilys, Giedrius Blockis, Vida Stankevičiūtė, Roberta Mašidlauskytė, Rasa Masikonienė, Ina Katkauskaitė, Agnius Acus, Rasa Dagienė, Eglė Jankauskaitė,
Komikso dailininkas Čiobrelis
Prizų dalintoja Jolanta Akučkaitė

Kopijuoti draudžiama, ir net nebandykite!

Už reklamų turinį redakcija visai neatsako
Žurnalo priedai netinka vaikams iki 5 m.

ISSN 1392-3579

NUMERIO TEMA

SUPERHEROJAI

Flintas

Aš, kaip piratas, niekad nestojau vien į gėrio ar blogio pusę. Todėl šįkart ir pasirinkau Betmeną – jis visad kovojo už teisybę, tačiau niekad nevengė sulaužyti ir kelių taisyklių.

Betmenas ir Džokeris, Gokas ir Bu, Haris Poteris ir Voldemortas – tai tik kelios iš šimtų geruolių ir blogiukų porų, kurios, atrodo, kausis amžinai. Pasirinkom dvi poras, dėl kurių kilo daugiausia diskusijų, ir nusprendėm padėti tašką: kas gi laimės – gėris ar blogis?

KIEK UŽ SUPERGALIĄ?

Jei Goko supergalia yra nežmogiška jėga, o Žmogaus-voro – gebėjimas laipioti sienomis, tai Betmeno supergalia yra milžiniški turtai. Niekad neatsitiko taip, kad tau įkąstų radioaktyvus voras? Na, ir gerai, nusipirk daug įrangos ir būk *kietesnis* nei kažkoks voriūkštis! Ką tu į tai, Džokeri?

MANO PUSĖJE TEISINGUMAS

Betmeno tikslas – išgelbėti Gotamą miestą, tad jam padeda šimtai civilių. Kadangi Džokeris neturi jokių supergalių, uždarytas į kalėjimą jis negali ištrūkti.

NEĮTIKĖTINA JĖGA

Gal Betmenas ir negali pasigirti milžinišku greičiu, tačiau jo kumštis tikrai yra geležinis. Jei Betmenui tektų kovoti su Džokeriu vienas prieš vieną, vargšas klounas neturėtų nė menkiausio šanso likti gyvas.